

ISSN 2722-7286

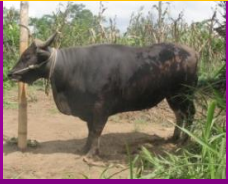

**Jurnal
FADET UNUD**

Jurnal Peternakan Tropika

Journal of Tropical Animal Science

email: jurnaltropika@unud.ac.id



**Universitas
Udayana**



Jurnal Peternakan Tropika

dipublikasikan oleh:

Fakultas Peternakan Universitas Udayana

Jl. Kampus UNUD, Bukit Jimbaran Badung, Bali

Telp. 0361-702771

email: jurnaltropika@unud.ac.id

Volume	Nomer	Tahun
XI	2	2023

**SUSUNAN DEWAN REDAKSI
JURNAL PETERNAKAN TROPIKA**

REDAKTUR / KETUA EDITOR

Dr. Ir. Eny Puspani, S.Pt., MSi

EDITOR

Dr. I Made Mudita, S.Pt., MP.

Ir. Desak Putu Mas Ari Candrawati, MSi

Prof. Dr. Ir. I Gede Mahardika, MS

Prof. Dr. Ir. I Gusti Nyoman Bidura, MS.,IPU.,ASEAN Eng.

Dr. Ir. Ni Putu Mariani, MSi

Dr. Ir. Ni Putu Sarini, MSc

Dr. I Putu Ari Astawa, S.Pt.,MP.

Ir. I Gede Suranjaya, M.Si

I Wayan Sukanata, SPt., MSi

I Wayan Wirawan, SPt., MP

Dr. Anak Agung Putu Putra Wibawa, SPt., M.Si

Ni Made Ari Kusuma Dewi, S.Pt., MSc.

ALAMAT REDAKSI:

FAKULTAS PETERNAKAN UNIVERSITAS UDAYANA

Jl. P.B. Sudirman Denpasar. GedungAgrokompleks Lantai 1

Telp. 0361- 222096 / 235231

Email: jurnaltropika@unud.ac.id

www.ojs.unud.ac.id

DAFTAR ISI

Volume 11 No.2 (2023); Mei – Agustus

- **PENGARUH EKSTRAK KULIT BAWANG PUTIH (*Allium sativum*) PADA AIR MINUM TERHADAP PERSENTASE EXTERNAL OFFAL BROILER UMUR 4 MINGGU**
Prabayanti I.A.S.T., G. A. M. K. Dewi, I W. Wijana 244-257
- **PRODUKTIVITAS PERTUMBUHAN AYAM BROILER YANG DIBERI PROBIOTIK PROBIOBALITANI MELALUI AIR MINUM**
Darma I N. D., I M. Mudita, I N. S. Utama 258-270
- **KEMAMPUAN SARI BUAH NANAS MUDA DALAM PENGUMPALAN PROTEIN SUSU SAPI TERHADAP KARAKTERISTIK KIMIA TAHU SUSU**
Olivia S., S. A. Lindawati, M. Dewantari 271-282
- **PERSENTASE OFFAL INTERNAL BROILER YANG DIBERIKAN EKSTRAK BIJI PEPAYA (*Carica papaya L.*) MELALUI AIR MINUM**
Febriyanti N. W. E, G. A. M. K. Dewi, I W. Wijana 283-297
- **PERTUMBUHAN DAN HASIL RUMPUT SETARIA (*Setaria splendida*) YANG DIPUPUK DENGAN DOSIS PUPUK KOTORAN KAMBING DAN WAKTU DEKOMPOSISI BERBEDA**
Gunantika P. M. A., N. M. Witariadi, W. Wirawan 298-311
- **PENGARUH JUS KULIT BUAH NAGA MELALUI AIR MINUM TERHADAP ORGAN BANTU SALURAN PENCERNAAN BROILER UMUR 35 HARI**
Widnyana I W. P., A. T. Umiarti, G. A. M. K. Dewi 312-324
- **PENGARUH PEMBERIAN RANSUM KOMERSIAL DAN RANSUM KONVENSIONAL PADA AYAM ISA BROWN TERHADAP KUALITAS TELUR YANG DISIMPAN SELAMA 28 HARI**
Yoga P. A. A., I G. Mahardika, P. A. Astawa 325-339
- **SUPLEMENTASI PROBIOTIK RAGI TAPE (*Saccharomyces spp.*) DALAM RANSUM TERHADAP PERSENTASE LOIN DAN KOMPOSISI FISIK POTONGAN PRIMAL KARKAS LOIN BABI LANDRACE PERSILANGAN**
Pradana I P. R. Y., E. Puspani, D. P. M. A. Candrawati 340-354
- **ANALISIS PENDAPATAN PETERNAKAN ITIK BALI DENGAN PEMBERIAN JUS DAUN INDIGOFERA (*Indigofera zollingeriana*)**
Putra V. E., B.R.T. Putri, G. Suarta 355-373
- **KUALITAS FISIK SUB PRIMAL KARKAS SAPI BALI PADA LOKASI OTOT YANG BERBEDA**
Sastra A. A., N. L. P. Sriyani, I G. A. A. Putra 374-385
- **KUALITAS FISIK DAGING SAPI BALI SEGAR, DINGIN, DAN BEKU**
Moniaga C.A., N. L. P. Sriyani, N. L. G. Sumardani 386-396
- **KUALITAS ORGANOLEPTIK DAGING SAPI BALI SEGAR, DINGIN DAN BEKU**
Lebang B.B., N.L.P. Sriyani, N.L.G. Sumardani 397-410
- **PENGARUH PEMBERIAN EKSTRAK AIR KULIT BUAH NAGA DALAM AIR MINUM TERHADAP KARKAS DAN KOMPOSISI FISIK KARKAS BROILER**
Rahastra I M. A., N.L.P Sriyani, G.A.M.K. Dewi 411-422
- **POTONGAN KOMERSIAL KARKAS PADA AYAM BROILER YANG DIBERI EKSTRAK KULIT BUAH NAGA MELALUI AIR MINUM**
Darmawan I K. B., N.L.P Sriyani, G. A. M. K. Dewi 423-438

- **PENGARUH DOSIS PUPUK KOTORAN KAMBING DAN KOMBINASINYA DENGAN ARANG AKTIF TERHADAP PERTUMBUHAN DAN HASIL TANAMAN KEMBANG TELANG (*Clitoria ternatea L.*)**
 Sumarjana I K. A., N. G. K. Roni, N. M. Witariadi 439-449
- **KUALITAS ORGANOLEPTIK DAGING SAPI BALI YANG DIMARINASI DENGAN LARUTAN BUAH NANAS (*Ananas Comosus*)**
 Nainggolan N. M. T., N. L. P. Sriyani, A. A. P. P. Wibawa 450-464
- **PENGARUH TEPUNG CANGKANG KERANG DALAM RANSUM KOMERSIAL TERHADAP PERSENTASE OFFAL EKSTERNAL AYAM ISA BROWN 104 MINGGU**
 Ginarwansyah R. F., G. A. M. K. Dewi, M. Wiraparta 465-475